

CURSO DE EXTENSÃO EM

# Restaurações Diretas e Indiretas de Dentes Anteriores



## APRESENTAÇÃO DO CURSO

Este curso busca capacitar o aluno a compreender de forma detalhada a anatomia dentária de dentes anteriores, bem como sua inter-relação com suas estruturas adjacentes, permitindo uma correta análise dentolabial, análise facial, estética vermelha (tecidos gengivais e de suporte), e sua relação com dentes inferiores em movimentos de oclusão e desocclusão. Ao final do curso, espera-se que os alunos sejam capazes de reproduzir fielmente a natureza dos tecidos dentários por meio de restaurações em resina composta direta e restaurações indiretas em cerâmica.



## Carga horária

60 horas



## Conteúdo Programático do Curso

### Módulo 1

Anatomia dental: forma dental, ângulos interincisivos, áreas de reflexão e deflexão luz (luz e sombra), proporção altura e largura, enceramento dental. Avaliação da estética do sorriso, posicionamento das bordas incisais, análise do longo eixo dos dentes, macro e micro texturas. Clareamento:  
Princípios de oclusão. Guias oclusais. Ajuste oclusal. Placa miorrelaxante.

### Módulo 4

Aula laboratorial de moldagem para confecção de muralha, técnica de preparos para laminados e coroa. Provisório imediato em manequim.  
Aula prática com demonstração em paciente: ajustes e cimentação de facetas.  
Aula prática de atendimento aos pacientes.

### Módulo 2

Sistemas adesivos. Resinas compostas. Seleção de cor.  
Aula laboratorial de moldagem para confecção de muralha, técnica de estratificação da resina composta em dente anterior.  
Acabamento e polimento de resinas compostas.

### Módulo 5

Aula prática de atendimento aos pacientes.

### Módulo 3

Conceito, indicação e preparo de facetas e coroas de dentes anteriores. Moldagem funcional, prova e ajuste das facetas, cimentação. Seleção de cor da cerâmica. Fotografia.  
Aula prática com demonstração em paciente: preparo, prova do mock up e moldagem para faceta.  
Aula prática primeiro atendimento aos pacientes: fotografia, moldagem para enceramento e planejamento.

### Módulo 6

Aula prática de atendimento aos pacientes.



## Equipe

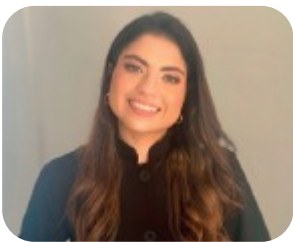

Dra Priscila  
Gomes Alves  
**COORDENADORA**

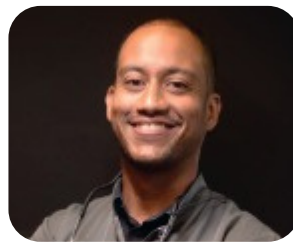

Dr Tiago Guedes